

ANSICHT VORN M.1:100

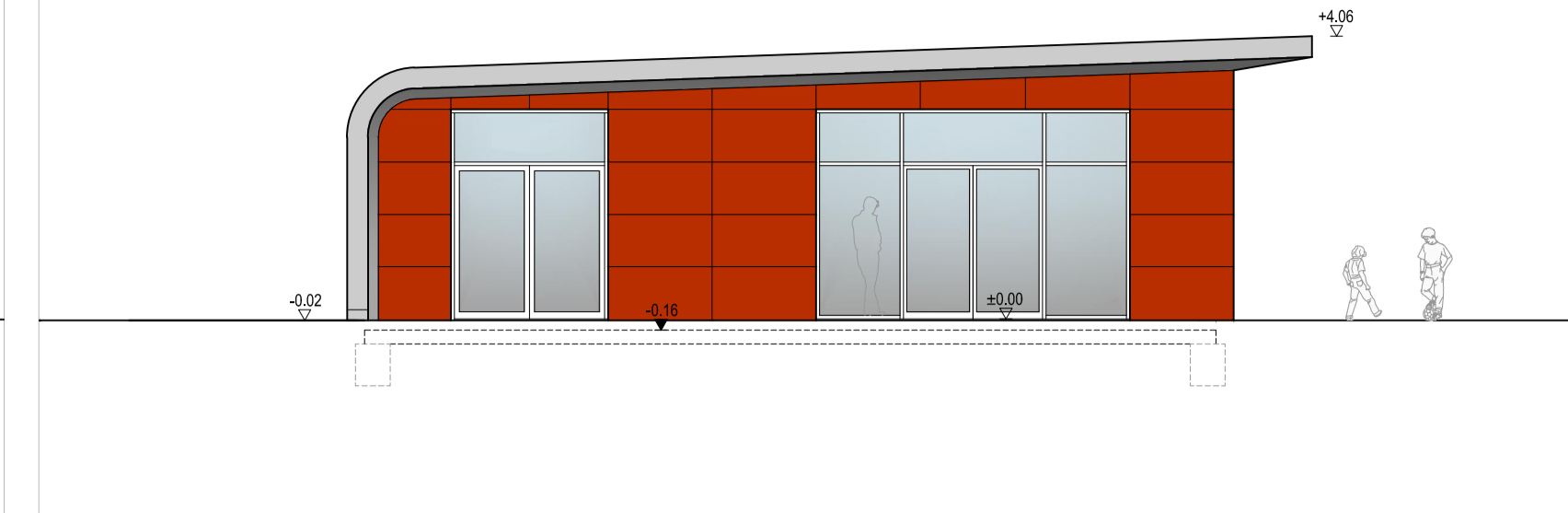

ANSICHT SEITE M.1:100

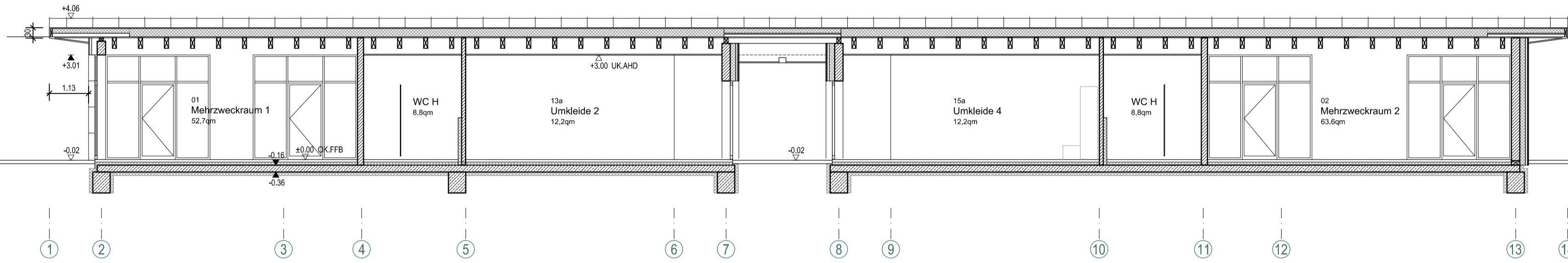

SCHNITT A-A M.1:100

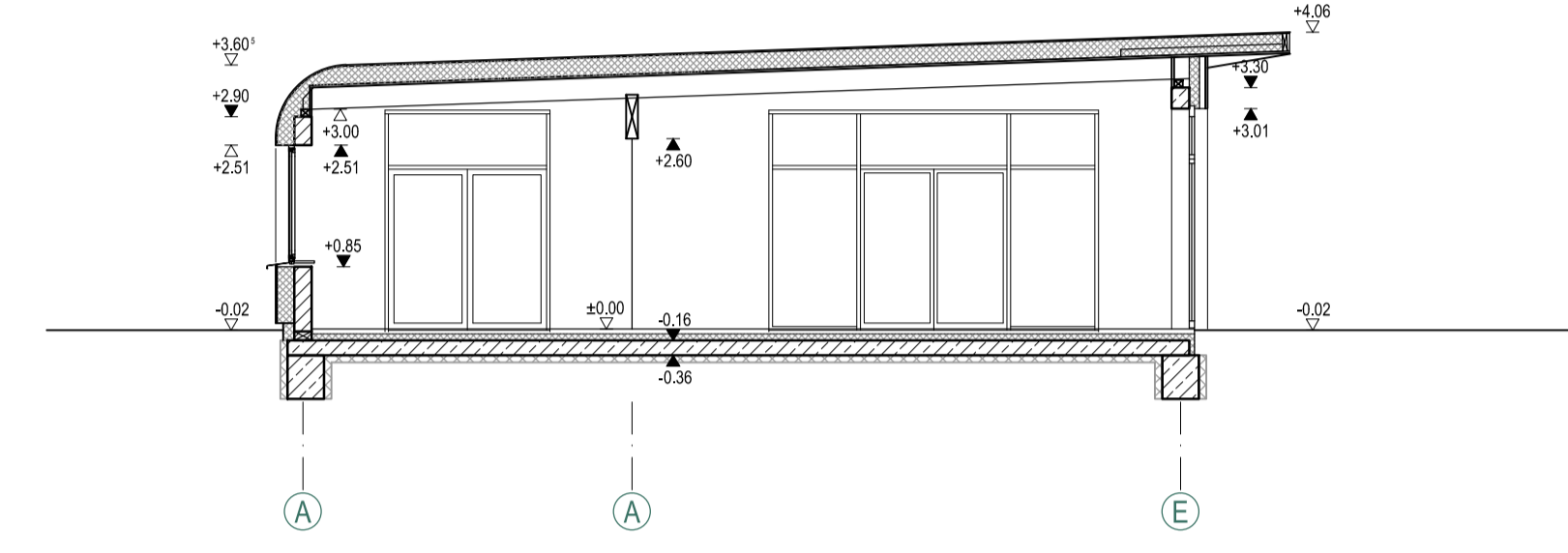

SCHNITT B-B M.1:100

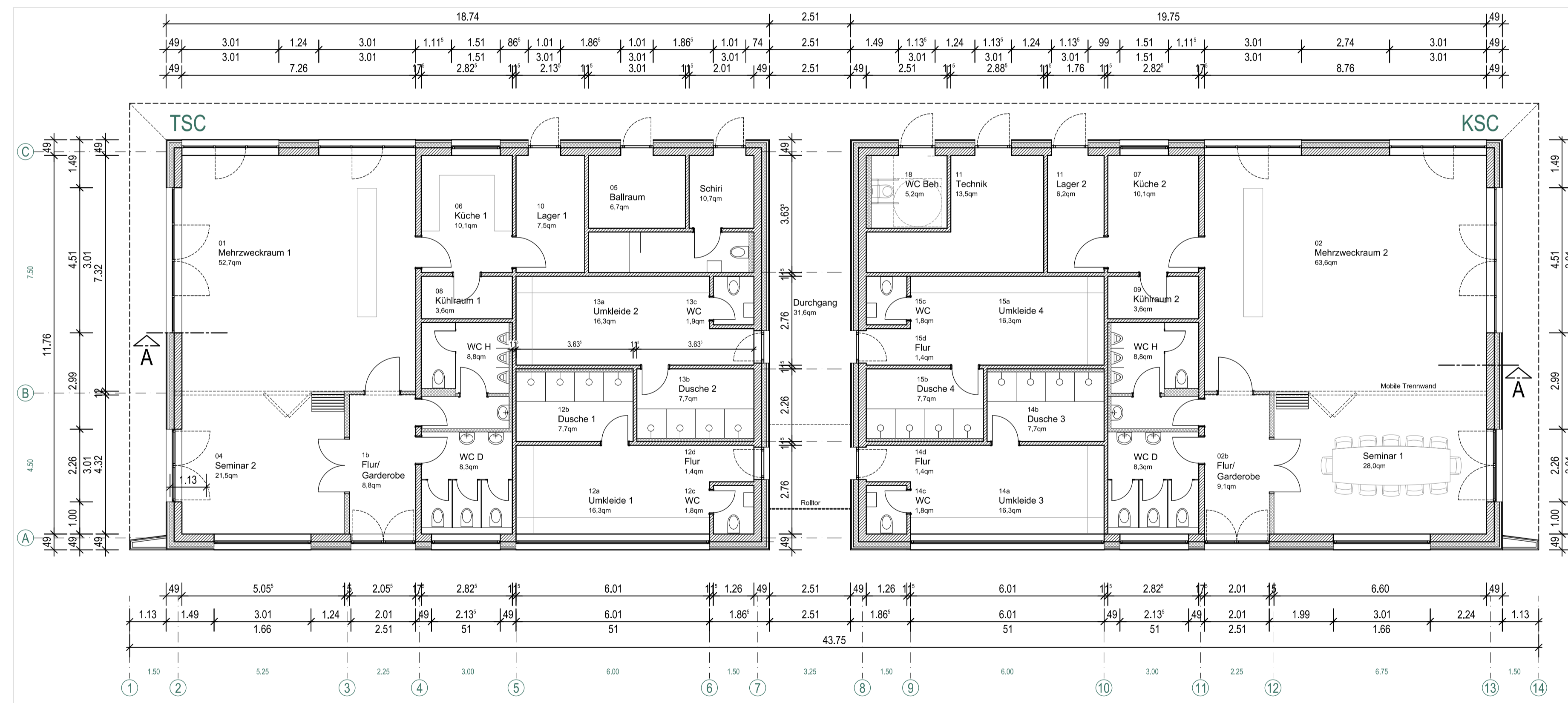

GRUNDRISS EG M.1:100



PERSPEKTIVEN

		NAME
G		
F		
E		
D		
C		
B		
A	28.05.2014	ENTWURF 2
	14.11.2013	PLAN ERSTELLT
		NOIGOT
		CB

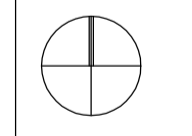

ARCHITEKT
LINDNER LOHSE ARCHITECTEN BDA

WESTFALENDAMM 59 - 44141 DORTMUND - RUF:0231.91228-71

BAUHERR
STADT KAMEN
 RATHAUSPLATZ 1 59174 KAMEN

PROJEKT
SPORTLERHEIM KAMEN

KAMEN **SHK**

BEZEICHNUNG
 GRUNDRISS
 SCHNITTE
 ANSICHTEN

ENTWURF

MAßSTAB M 1:100
 BLATTFORMAT DIN A1
 DATEI SHK E100

PLAN
E 100

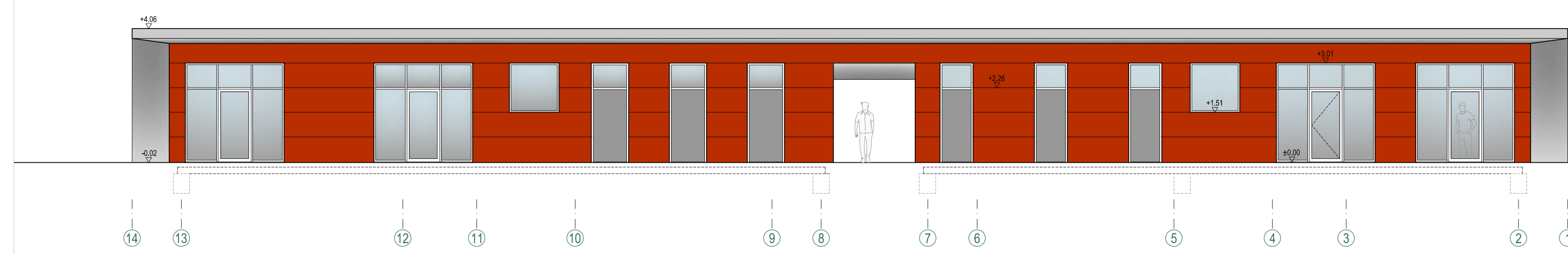

ANSICHT HINTEN M.1:100